

PLANTA

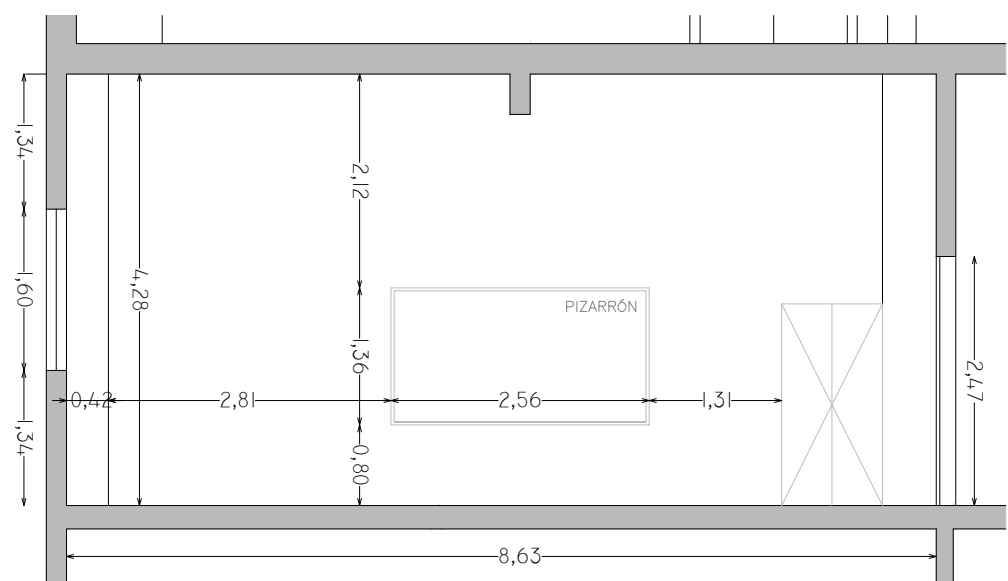

CORTE A-A

| | |
|---|-------------------------|
| ✓ | PROYECTOR |
| - | PANTALLA RETRACTIL |
| ✓ | PC |
| ✓ | CONECTOR VGA |
| - | CONECTOR HDMI |
| - | TV LED |
| - | AUDIO |
| - | AIRE ACONDICIONADO |
| ✓ | EXTRACTOR DE AIRE |
| ✓ | ILUMINACIÓN SECTORIZADA |

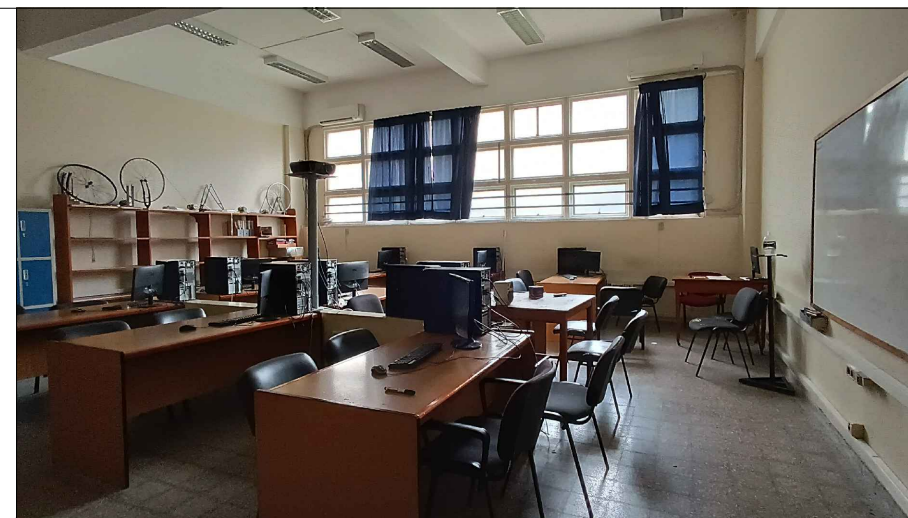

REFERENCIAS

| | | | |
|--|---|--|-----------------|
| | PANTALLA RETRÁCTIL | | LUGAR ACCESIBLE |
| | TV LED | | PROYECTOR |
| | PIZARRÓN DE CÁRMICA | | PUESTA DE RED |
| | PIZARRÓN DE TIZA | | CONECTOR VGA |
| | TOMACORRIENTES (1, 2, 3 o 4 módulos) | | CONECTOR HDMI |
| | AIRE ACONDICIONADO | | CÁMARA DE VIDEO |
| | PARLANTES/MICRÓFONO | | |

SALA DE SOFTWARE - IIE

| | |
|---------------------|--|
| CANTIDAD DE SILLAS: | 42 asientos |
| TIPO DE SILLAS: | con base de 4 patas, estructura tubular metálica color negro, asiento y respaldo tapizado en tela. |
| COLOR: | negro |
| CANTIDAD DE MESAS: | 12 mesas de 150cmx74cm. 1 mesa auxiliar de 67cmx90cm. 1 mesa auxiliar de 49cmx104cm. |
| TIPO DE MESAS: | |
| COLOR: | madera natural |
| COMPUTADORAS: | 12 Pc + 12 monitores lcd 20" |
| PROYECTOR: | Viewasonic (sobre pedestal) |
| PANTALLA: | - |
| TV LED: | - |
| SONIDO Y VIDEO: | conector VGA, 2 parlantes (sobre mesa aux.) |
| PIZARRÓN: | 1 de cármica blanco 130cm.x250cm. |
| AIRE ACONDICIONADO: | marca: Everest/24000btu/DE PARED marca: Everest/24000btu/DE PARED |
| CORTINAS: | 3 paños de color azul |
| OTROS: | iluminación sectorizada |

| | | |
|----------|-----------------|-------|
| 3 | | |
| 2 | | |
| 1 | | |
| 0 | VERSION INICIAL | |
| REVISION | DESCRIPCION | FECHA |

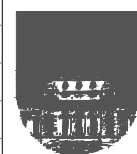

| | | | |
|------------------------------------|-------------|--|-------------------|
| UNIVERSIDAD DE LA REPUBLICA | SERVICIO: | FACULTAD DE INGENIERÍA | LAM. N°: |
| DIRECCION GRAL. DE ARQUITECTURA | UBICACION | HERRERA Y REISSIG 565 | SALÓN IIE1 |
| DIRECTOR (S) ARQ. HORACIO FLORA | DESCRIPCION | CUERPO SUR P.B. - LABORATORIO DE SOFTWARE IIE | |
| PROYECTO: ARQ. FERNANDA RIOS | FECHA: | DICIEMBRE 2022 | ESCALA |
| ARQ. MARCIA CABRERA | | | 1/75 |
| | | | CÓDIGO |
| | | | - |