

**RESULTADO DE LA ENCUESTA A EGRESADOS DE LA FACULTAD DE
INGENIERÍA**

Año 2011

Total de encuestas realizadas:

938

2 Sobre su actividad laboral principal relacionada con la Ingeniería

Defina su área de trabajo (área principal de trabajo en su trayectoria profesional):

2.1 Ubicación

	Ind. Privada	Emp. Pública	Gobierno	Servicios	Comercial
Total	354	286	58	101	39
%	40	33	7	12	4

	Institución de Enseñanza/Investigación
Total	38
%	4

Cantidad de respuestas válidas: 876

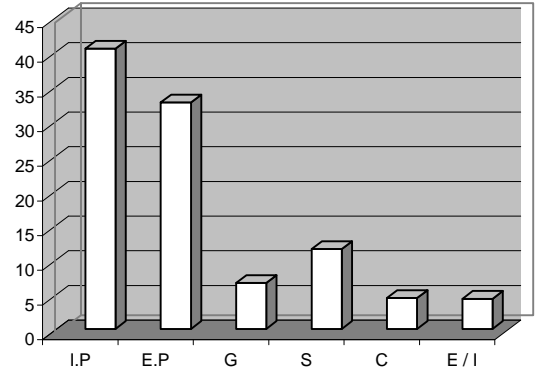

2.2 Jerarquía

	Dirección	Gerencia	Jefe	Empleado	Ingeniero
Total	129	179	187	103	291
%	15	20	21	12	33

Cantidad de respuestas válidas: 889

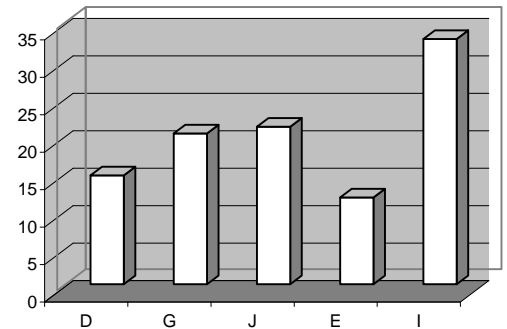

2.3 Tipo Trabajo

(un mismo egresado puede haber marcado más de una opción)

	Planta	Gestión	Docencia	Proyectos	Consultoría
Total	72	221	18	283	283
%	8	24	2	31	31

Cantidad de respuestas válidas: 923

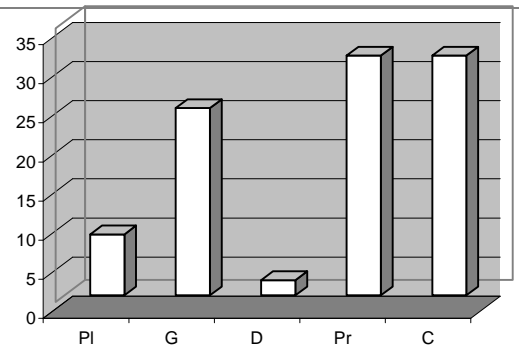

2.4 Considera que su actividad laboral se relaciona con su carrera universitaria

	Sí	No
Total	866	51
%	94	6

Cantidad de respuestas válidas: 917

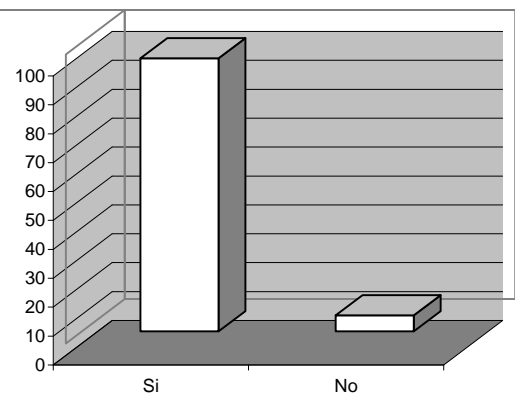

2.5 Antes de obtener el título de Ingeniero/a de la UdelaR, ¿Ud. ya trabajaba?

	Sí	No
Total	796	84
%	90	10

Cantidad de respuestas válidas: 880

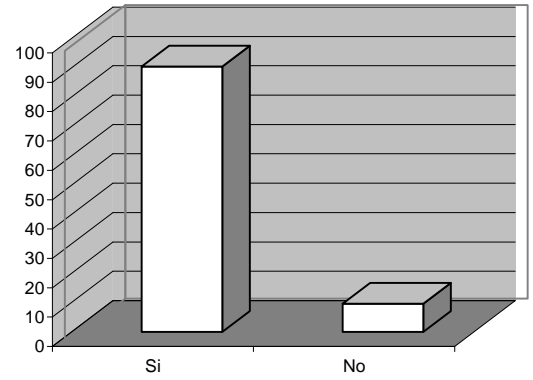

2.6 ¿Continuó en el mismo trabajo/área al recibirse?

	Sí	No
Total	319	531
%	38	62

Cantidad de respuestas válidas: 850

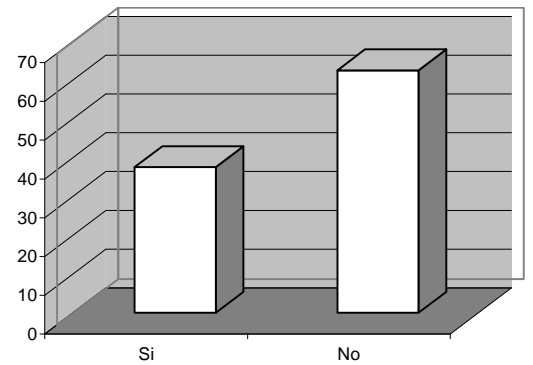

3 Sobre la formación que Usted recibió en la Facultad de Ingeniería (NC = No Corresponde)

3.3 Le ha dado bases para trabajar en:

Mantenimiento (M)
Diseño (D)
Producción (P)
Gestión (G)

	Suficiente	Insuficiente	NC	Referencia	Total
Total	419	223	110	M	752
%	56	30	15		
Total	600	147	46	D	793
%	76	19	6		
Total	502	200	82	P	784
%	64	26	10		
Total	356	409	36	G	801
%	44	51	4		

Cantidad de respuestas válidas: 801

Nota: En este caso cantidad de respuestas válidas hace referencia a la mayor cantidad de respuestas válidas de todas las opciones.

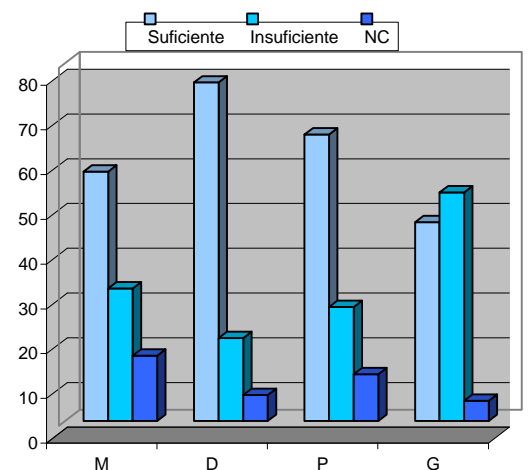

Facultad de Ingeniería
Universidad de la República

3.4 En relación con su trabajo profesional, le ha dado capacidad de:

- 1 Trabajo en equipo
- 2 Análisis y resolución de problemas
- 3 Transmisión de información
- 4 Comunicación
- 5 Creatividad
- 6 Innovación
- 7 Emprendimiento

	Suficiente	Insuficiente	Referencia	Total
Total	687	225	1	912
%	75	25		
Total	867	55	2	922
%	94	6		
Total	528	297	3	825
%	64	36		
Total	377	510	4	887
%	43	57		
Total	532	356	5	888
%	60	40		
Total	462	424	6	886
%	52	46		
Total	331	555	7	886
%	37	63		

Cantidad de respuestas válidas: 922

Nota: En este caso cantidad de respuestas válidas hace referencia a la mayor cantidad de respuestas válidas de todas las opciones.

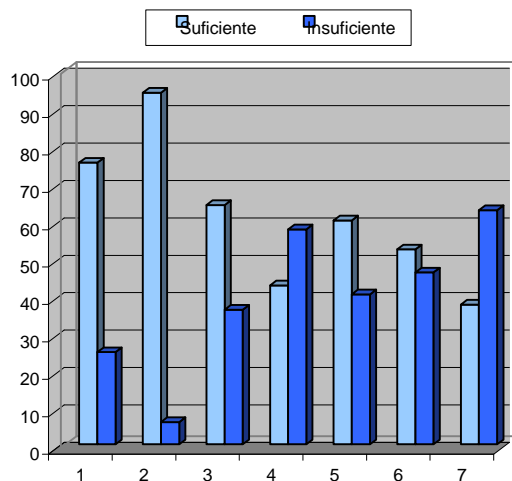

Escala: 1 - Totalmente en desacuerdo; 2 - En desacuerdo; 3 - Ni acuerdo ni desacuerdo; 4 - De acuerdo; 5 - Totalmente de acuerdo; NC - No Corresponde

3.5 Utilizando la escala que se propone, indique su grado de acuerdo con las siguientes frases:

3.5.1 Hay correspondencia entre la formación recibida y los requerimientos de su práctica profesional.

	1	2	3	4	5
Total	42	111	238	429	80
%	5	12	26	47	9
	NC				
Total	6				
%	1				

Cantidad de respuestas válidas: 906

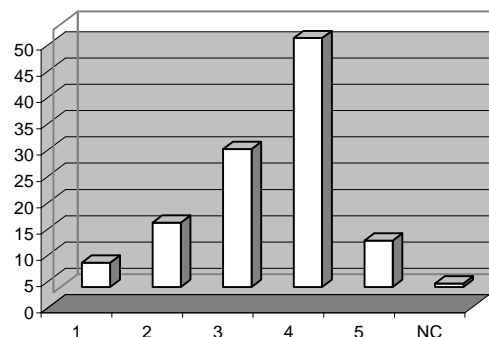

3.5.2 Los contenidos impartidos durante la carrera fueron suficientes para su formación profesional.

	1	2	3	4	5
Total	35	183	207	379	101
%	4	20	23	42	11
	NC				
Total	2				
%	0				

Cantidad de respuestas válidas: 907

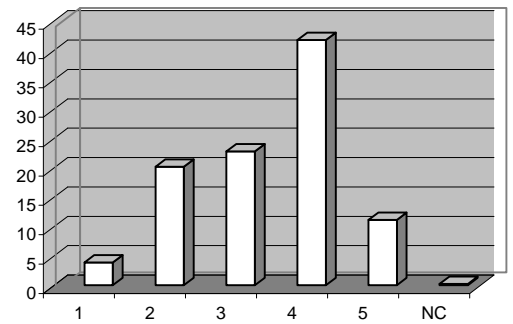

3.5.3 Los métodos de enseñanza utilizados fueron adecuados para adquirir los conocimientos.

	1	2	3	4	5
Total	58	158	317	284	85
%	6	17	35	31	9
	NC				
Total	3				
%	0,3				

Cantidad de respuestas válidas: 905

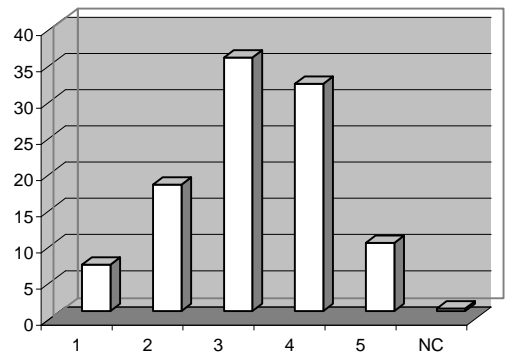

3.5.4 Si realizó la pasantía (Plan 97), cumplió con el objetivo de representar un primer contacto con la realidad profesional.

	1	2	3	4	5
Total	35	35	39	68	91
%	4	4	5	9	11
	NC				
Total	529				
%	66				

Cantidad de respuestas válidas: 797

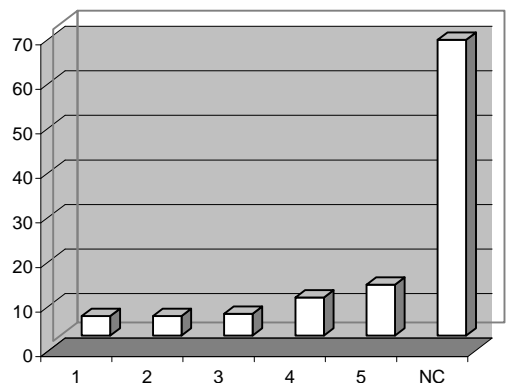

3.5.5 La formación recibida le ha permitido insertarse en el medio profesional. (No confundir con la dificultad para conseguir trabajo)

	1	2	3	4	5
Total	43	27	78	358	387
%	5	3	9	40	43
	NC				
Total	10				
%	1				

Cantidad de respuestas válidas: 903

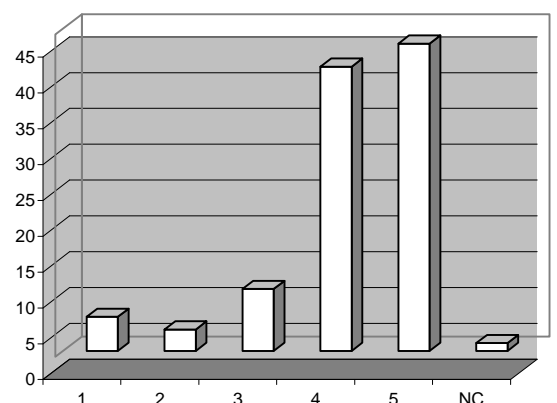

3.5.6 La formación recibida le ha dado capacidad de seguir aprendiendo y perfeccionándose.

	1	2	3	4	5
Total	36	27	51	297	478
%	4	3	6	33	53
	NC				
Total	14				
%	2				

Cantidad de respuestas válidas: 903

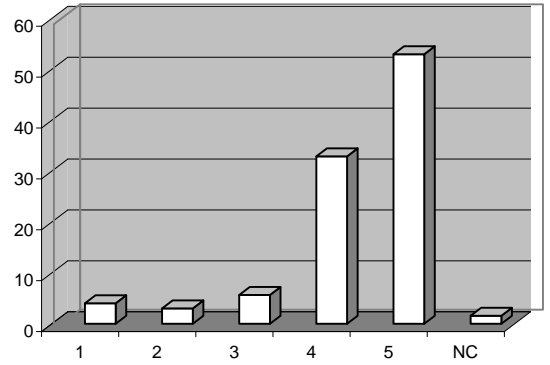

3.6 ¿Cómo evalúa el aporte realizado por las siguientes etapas de la carrera universitaria a su trabajo profesional?

- 1 Formación básica
- 2 Formación tecnológica
- 3 Actividades de taller
- 4 Actividades de proyecto

	Suficiente	Insuficiente	Referencia	Total
Total	850	45	1	895
%	95	5		
Total	545	345	2	890
%	61	39		
Total	296	564	3	860
%	34	66		
Total	461	410	4	871
%	53	47		

Cantidad de respuestas válidas: 895

Nota: En este caso cantidad de respuestas válidas hace referencia a la mayor cantidad de respuestas válidas de todas las opciones.

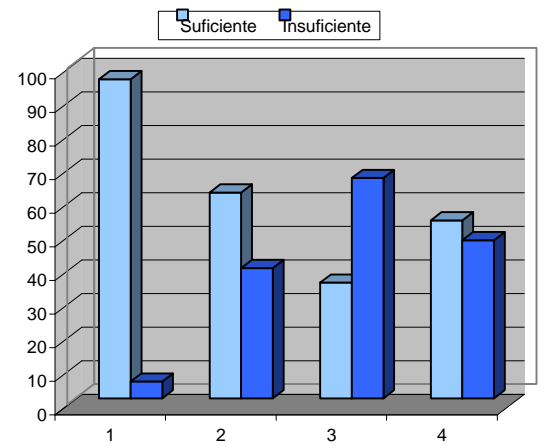

3.7 En términos generales, ¿cómo calificaría la formación recibida?

	Excelente	Muy Buena	Buena	Ni buena ni mala
Total	36	350	410	71
%	4	39	46	8
	Mala	Muy mala		
Total	20	2		
%	2	0		

Cantidad de respuestas válidas: 889

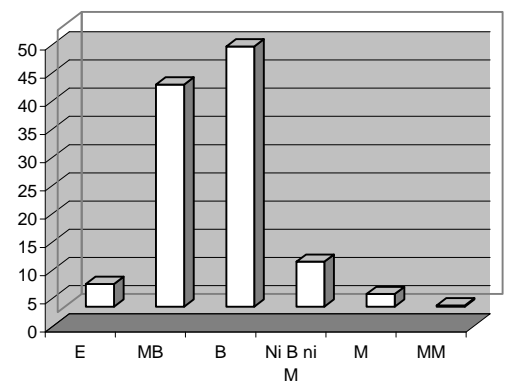

4 Sobre su formación de actualización/posgrado

4.1 ¿Realizó/realiza cursos de actualización?

	Sí	No
Total	469	413
%	53	47

Cantidad de respuestas válidas: 882

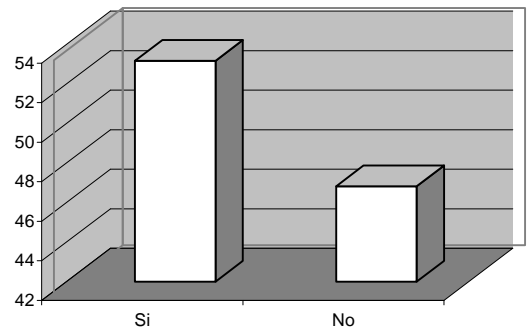

4.2 ¿Realizó formación de posgrado?

	Sí	No
Total	221	506
%	30	70

Cantidad de respuestas válidas: 727

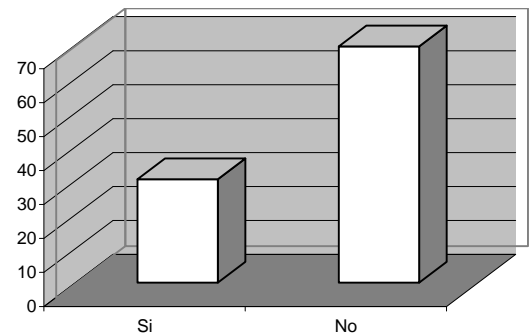

Si realizó formación de posgrado:

4.3 ¿En qué lugar lo realizó? (Indique para el de mayor nivel académico)

	Uruguay	Extranjero
Total	237	86
%	73	27

Cantidad de respuestas válidas: 323

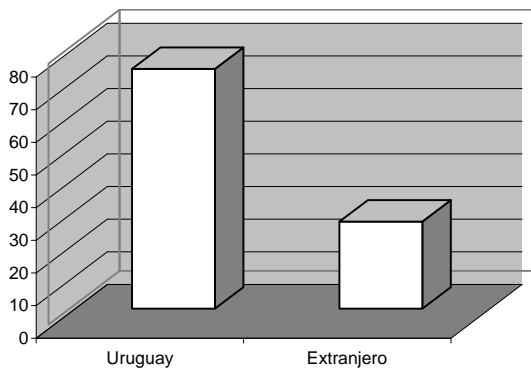

5 Sólo para NO egresados del Plan 97 pero que trabajen o han trabajado con egresados del Plan 97

5.1 ¿Con cuántos egresados ha trabajado?

	1 a 3	Más de 3
Total	63	126
%	33	67

Cantidad de respuestas válidas: 189

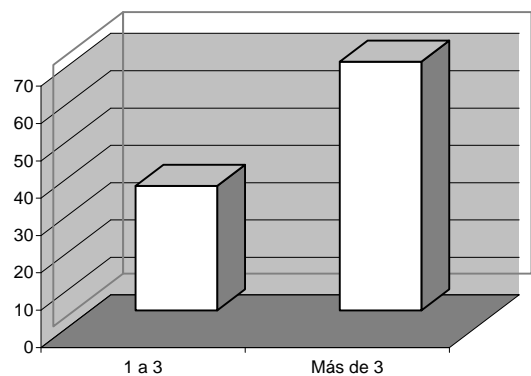

5.2 Indique en cada caso si las siguientes capacidades caracterizan al egresado del Plan 97

- 1 Trabajo en equipo**
- 2 Análisis y solución de problemas**
- 3 Transmisión de información**
- 4 Comunicación oral y escrita**
- 5 Innovación**
- 6 Emprendimiento**

	Si	No	Referencia	Total
Total	119	30	1	149
%	80	20		
Total	110	34	2	144
%	76	24		
Total	67	74	3	141
%	48	52		
Total	55	87	4	142
%	39	61		
Total	77	58	5	135
%	57	43		
Total	72	69	6	141
%	51	49		

Cantidad de respuestas válidas: 149

Nota: En este caso cantidad de respuestas válidas hace referencia a la mayor cantidad de respuestas válidas de todas las opciones.

